

外気温37度の予報の中、会場となった室内もエアコンが効いているにも関わらず、熱気に包まれ時間いっぱいまで釘を打ったりペーパーをかけたり各テーブルともトン、ワイワイ楽しい時間を過ごしていました。

お子さんも親御さんも組合員がノコギリを引く姿、カナヅチを叩く音を興味深く見聞きし、それに負けじと親子が奮闘する姿を真剣な眼差しで見

8月24日の午前10時から午後2時からの2部制で親子木工教室を福井市脇三ヶ町にある福井少年自然の家で行いました。

午前の部7組、午後の部8組の親子が参加し、福井組合青年部・親会・ブロック会を含め組合員17名の協力のもと椅子と引き出しを作製しました。

親子木工教室

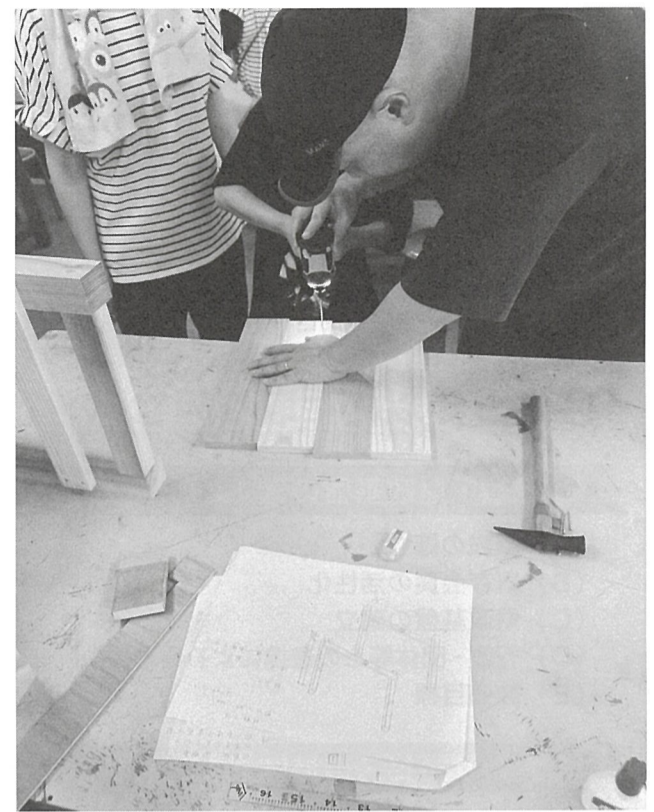

完成を目指してがんばる親子

古希祝金贈呈事業スタート

組合員の皆さまには、日頃より当会活動に対してご理解・ご協力を賜りお礼申し上げます。

この古希祝金贈呈事業は今年度からの厚生委員新規事業で、70才から75才の組合員退会数が全体の33%を占めていることから、長年建築業に携わり組合加入に対する感謝の意を表すことと、会員継続を後押しするため、70才を対象(古希)とした事業です。せつかくの豊富な経験と熟練された技術力を若手組合員に指導し、育てていただきたいと思います。

そんな知識と経験を活かし、活躍の場を提供できる【県連マスターズCLUB】(下記参照)という組織を今年度から立ち上げて退会を少しでも食い止めるための計画も進行中です。

～新組織の立ち上げ運用～

県連マスターズCLUB

- 目的：熟練会員活性化 退会防止
- 構成：満70歳以上の県連会員

ふくいプライムCLUB

- 目的：青年部 若年会員支援
- 構成：満46歳以上69歳以上の県連会員

会員増強プロジェクトチーム

- 目的：会員増強
- 構成：47組合組合長



ている組合員が印象的でした。

毎年、夏の恒例行事になっている親子木工教室。

組合員・ブロック会の皆さまにはご協力をお願いいたします。

いしてはありますが、来年もご協力をお願いいたします。

製作せず、見学だけの参加も大歓迎なので、ぜひ参加をお願いします。

福井組合
小林 哲也

能登半島地震の被災者に 災害義援金を贈る

今立建築業組合は、令和6年1月に発生した能登半島地震の被災者支援のため、8月19日に日本赤十字社を通じて義援金を贈呈いたしました。組合長と副組合長が日赤越前市地区長である山田賢一市長に、60万円を託しました。この義援金は、被災地の復旧・復興を支援するために役立てられる予定です。組合の代表は、「被災された方々へ一日も早い復興を心から願っています。私たちの支援が少しでもお役に立てれば幸いです。」とコメントしました。当組合

今立建築業組合
組合長 増田 豊志



全建総連 賃金調査集計 2024年調査 賃金は昨年より増加傾向

用紙配布数：2,290枚 回答数：376人(16.4%)

労働者	一人親方・手間請	事業主用
● 今月は何日働きましたか 21.7 日	● 今月は何日働きましたか 19.7 日	● あなたは、今月、一人前の職人1人にくらの賃金を支払いましたか
● 今月の主な現場は(1つに○を) ① 町場、工務店などの現場 38人 ② 地元の住販・不動産会社など建築現場 3人 ③ 大手プレハブ、住宅会社などの現場 3人 ④ ゼネコンの野丁場などの現場 3人	● 今月の主な現場は(1つに○を) ① 町場、工務店などの現場 173人 ② 地元の住販・不動産会社など建築現場 12人 ③ 大手プレハブ、住宅会社などの現場 12人 ④ ゼネコンの野丁場などの現場 11人	① 労働者で働く一人前の職人 日労働で 1日 16,969 円 ② 手間請で働く職人 1日あたりで 18,286 円 ③ 月給制で働く職人 1ヵ月 32万 4,000 円
● 今月の主な仕事先 ① 民間工事 55人 ② 公共工事 2人	● 今月の主な仕事先 ① 民間工事 23人 ② 公共工事 4人	● 一人前の職人には、年間、1人に対しておおよそいくら支給しますか 年間 470 万円 払っている
● 一日あたりの労働時間の平均は 8 時間 6 分	● 一日あたりの労働時間の平均は 7 時間 8 分	● あなたは今年になって、職人の賃金を引き上げましたか ① 上げた ② すぐおいた ③ 下げた 18人 26人 4人
● 今月のあなたの賃金はいくらでしたか ① 月給制(固定給)の月給額 338,511 円 ② 日給制の人は、一日あたり 15,861 円	● 一日あたりの収入(報酬)額と経費はいくらでしたか 1日(a) 経費(b) 1日の賃金(a)-(b) 19,493 円 4,166 円 18,877 円	● あなたは公共工事を受注していますか ① 受注している ② 受注していない 45人 2人
● 昨年末での年収はいくらでしたか(ボーナス+手当含む) ※調査協力者ご本人の建設業のみの収入 約 406 万円	● 昨年末での年収はいくらでしたか(建設業での総額) ※調査協力者ご本人の建設業のみの収入 約 470 万円	● あなたは土曜日を休日として定めていますか ① 定めている → どのように定めていますか 1) 月1回 2) 月2回 3) 月3回 4) 土曜全体 25人 15人 0人 8人
● 2023年の年収への物価上昇等による影響について ① 年収が減少した ② 年収は変わらない ③ 年収が増加した 25人 34人 8人	● 2023年の年収への物価上昇等による影響について ① 年収が減少した ② 年収は変わらない ③ 年収が増加した 118人 162人 4人	● あなたは土曜日に仕事を休んでいますか ① はい ② 1) 月1回 2) 月2回 3) 月3回 4) 土曜全体 35人 9人 19人 1人 5人
● あなたは今年になってから賃金が上がりましたか ① 上がった ② 変わらない ③ 下がった 43人 37人 8人	● あなたは今年になってから収入(単価)が上がりましたか ① 上がった ② 変わらない ③ 下がった 12人 165人 64人	● あなたの要求する賃金額を記入してください ① 一日あたりでは 日額 21,571 円 ② 年間収入では 年収 555 万円
● あなたは土曜日に仕事を休んでいますか ① はい ② 1) 月1回 2) 月2回 3) 月3回 4) 土曜全体 35人 9人 19人 1人 5人	● あなたは土曜日に仕事を休んでいますか ① はい ② 1) 月1回 2) 月2回 3) 月3回 4) 土曜全体 116人 26人 44人 13人 11人	● あなたは職人に建退共(建設業退職金共済制度)を適用していますか ① 適用している ② 適用していない 24人 40人
● あなたは建退共の手帳を持っていますか ① 持っている ② 持っていない 18人 22人	● あなたは建退共の手帳を持っていますか ① 持っている ② 持っていない 131人 17人	● あなたの事業所の形態(社会保険関係の質問) ① 法人・厚生年金加入 ② 法人・厚生年金なし ③ 個人 18人 37人 33人
● あなたの事業所の形態(社会保険関係の質問) ① 法人・厚生年金加入 ② 法人・厚生年金なし ③ 個人 18人 37人 33人	● あなたの事業所の形態(社会保険関係の質問) ① 法人・厚生年金加入 ② 法人・厚生年金なし ③ 個人 29人 17人 17人	● 物価上昇等による職人の賃金への影響について ① 賃金を引き下げた ② 賃金を引き上げた ③ 変わらない 25人 17人 43人
● 事業主と書面で雇用契約を締結していますか ① 締結している ② 締結していない 106人 37人	● 書面による見積書・契約書の作成について ① 作成している ② 作成していない 106人 134人	● 法定福利費を明示した見積書(標準見積書)を使用していますか ① 使用している ② 使用していない 9人 9人
● あなたは建設キャリアアップシステム(CCUS)に登録していますか ① 登録している ② 登録していない 4人 56人	● あなたは建設キャリアアップシステム(CCUS)に登録していますか ① 登録している ② 登録していない 5人 237人	● 建設キャリアアップシステム(CCUS)に登録していますか ① 登録している ② 登録していない 7人 57人

必ずチエツク最低賃金！使用者も労働者も

福井県最低賃金 時間額 984円

- 令和6年10月5日から適用されます。
- 通勤手当、家族手当、精進手当、時間外手当などは含まれません。
- 特定の産業には、産業別の最低賃金が定められています。
- 最低賃金に関する特設サイトはこちら

最低賃金制度 Q

【お問合せ先】
福井労働局 労働基準部 賃金室
電話 0776-1221-2691

私の大工奉公時代から60年を顧みて

戦後の昭和22年のベビーブームに生まれた私は、昭和38年度河和田中学を卒業しました。同級生164名中進学する者は4分の1ほどで、後は働く金の卵時代でした。

漆器・眼鏡・繊維工場やその他の職に就き市町県外へ行った時代でした。

私は父が大工であり、「長男は家も仕事も継ぐもの」とされていたので、当然大工の道へと進まされました。

本日は自動車整備士になりました。

父が勤めている大工仲間の棟梁の所に自分の身の回りの荷物を持って、父に連れられて大工奉公に入りました。あの時は五年奉公一年御礼奉公の六年奉公でした。

同じ地域とはいえ、4



親方からもらった鉞と手斧

ほど離れていて、父が帰った後は15才の私は心細く一人ぼっちで、親方・奥様との間が取りにくく困ってしまつたのを覚えています。

そんな中、兄弟子が話しかけてくれ少しは気が紛れていました。朝6時起床で小さな家だが、廊下とトイレ掃除は私の仕事でした。親方の洗面でうがいの音が終わると次は神棚の部屋で柏手の音、仏間のお参り、ほとんど毎日きっちり大変でした。

仕事仲間、兄弟子3人と大工職人4人で現場に分かれ、私は道具掃除や材料運び、左官・板金屋さんの手元に回ることもあり、今思うとおかげでどんな仕事も収まりが解り、かじつた仕事はできる時があり良かったと思ひました。

みんなはオートバイ、私は自転車だったので弁当持ちの現場は朝早く出て、帰りは遅く必死の毎日でした。休日

は1日と15日、建前など忙しい日と重なつた場合は休みはなく、友だちと遊べる時は日曜日と合つた時でその時は楽しかつたものです。

身なりも頭は丸坊主、腕時計も「仕事を覚えるまでは我慢しろ」でした。が周りの人のおかげで2年半ほどで許してもらえました。

小遣いは月3千円ほどで、おやつ・映画や本・レコード代などに使ひ、盆正月に家へ帰る時は祖母や父母などに土産を買つて帰つたものでした。

仕事は、自分の道具直し・刃物研ぎ・裏押し・鑿や玄翁・掛け矢・鉞・鉞の柄も掛け換えもしました。鉞や手斧など今や使用されないが、なぐり仕上げ材として練習したことにはありました。今や電気・電池の時代でありますが、ドリル・鉋はあつたが大きい丸鉋はまだなく、細工には捨て切りや胸穴切込みなど、穴引き鉋や尺一・尺鉋で木造りをしたのが今はよく辛抱したと思ひます。

角鑿やチーン鑿が出たから、桁・腰物・柱など貫穴掘はおかげで楽になりました。

3年ほど経ち車庫・納屋倉庫は建てられるようになった頃、親方から

「50坪ほどの住宅をやつてみる」とあてがわれた時は嬉しかつたが、同時に気が引き締まりました。

図板書き・尺棹への寸法割入れ・墨付け・細工の時は何度も測り確かめ直しました。隅木も3本あり形板起して、休憩や残業などして先輩や兄弟子に手ほどきを受けできました。

何でも数をこなさないと覚えられないと分かり、試練だなと思ひました。建前の日は意外と緊張はなかつたが、気をつけていました。隅木もどうにか収まり安心した。敷棟松丸太が無事に収まり、棟梁「として我が名前が書いてあるのを見てほつとしたのと感激しました。

屋根ができる頃、鳶の親方に「もうやれる、心配ない大丈夫やな」と言われて嬉しく、父の顔も笑つていました。

その後も何軒も建てさせてもらったが、やはり最初に手掛けた家はどんな家でも特別な思ひがあるのではないのでしょうか。

6年目の春、奉公明けの形として親方より紋付き袴をもらったのは何とも感無量だったのを忘れません。

15才から成人まで仕事

はもろろ一人前に、身の回りの世話までを一切して育てていただき大変お世話になったことを感謝しています。

結婚式で紋付き袴に袖を通した時はまだ込み上げるものがありました。

年季が明けてからは独立立ちを親子で協力ほちほちと。親方離れをして仕事をしようになり、かなわぬ時は手伝いしました。

県内外と縁あり何軒も仕事しましたが、今は懐かしく毎日見る家・久々に見る家・代替わりして増築しても面影が残っている家・仕事の近くで行つた家、さまざまだけど一軒一軒に思ひ出があ

り施主さん家族と思ひ出を話すのも楽しいものがあります。大事にしたいです。

最後に、住宅に寄せて今思つことは、昭和・平成・令和時代になり住宅の形も値打ちも変わってきたので、流行替わりと言えはそれまでだが、先輩者としてみれば、日本従来住宅の良さはもちろんであり、職人の木の使用と技法も使われなくなつていき、せつかくの伝来の道具も錆びて没になつていくのであり、日本住宅文化の危機であり、心配する者一人です。

河和田組合通信員
池田利治

保険のプロが教える 「私たちの保険」

保険の豆知識 29

今回は建設業に携わっている個人事業主の方々が重要視されるだろう保障を考えていきます。

お仕事の特徴として毎日汗を流して現場でお仕事をされていますよね。身体が基本です。この状況がある日、病気やケガで1週間、現場を休まざるをえない状態に陥ったら、あり得ますよね。さて、

その時にご自身やご家族の生活や経済状況はどうなりますか。それなりの貯金があるから大丈夫。という方もいれば、おまなま食い上げだわ。という方もいるかと思ひます。では、これが1週間ではなく1カ月、半年、1年、まさかずっと…なんてことになるのか、現場を休まざるをえない状態に陥ったら、あり得ますよね。その時は大多数の方が後者の状態に陥りませんか。

このような将来の不確定な金銭的不安を生命保険を利用して取り除きましょう。というように考えていきます。保険に置き替える、休業期間の収入のための所得補償や入院の医療保険。大病の時に大きい額を補償する三大習慣病保険などがまず、順番として必要になってくるのではないのでしょうか。

ファイナンシャルプランナー
損害保険トータルプランナー
二川英徳

令和6年9月より
会員限定の損害保険制度を開始しました!!

一石五鳥の事業保険。

1つの契約で、事業のリスクをまるっと補償!

工事 休業 賠償 ケガ・病氣 取引

- ① 団体割引で保険料が最大20%off!
- ② 5つのうちから、自由に選んで加入できます!
- ③ すでに加入の損害保険を見直すチャンスです!

たとえば…
建設中の家屋の火災・材料の盗難(1千万円)、事務所の浸水、什器の破損(1千万円)、売掛金の補償(100万円)、営業休止売上補償(1千万円)、相手方の賠償(5千万円)、業務中のケガ・病氣(300万円)→すべて加入して、年間保険料119,370円×20%off=95,496円!!

詳しくは、県連事務局までお問い合わせ下さい。

現場や会社の保険のことなら当店へ!

保険すっきり推進室

有限会社 IFP

〒910-0843 福井県福井市西開発2丁目101番1 フレンドタウン福井内
フリーダイヤル 0120-43-6699 (火曜 定休日)

ホームページ <http://www.hoken-sukkiri.com> e-mail mail@i-f-p.info
オフィス Tel 0776-25-9696 (土、日、祝日 定休)

第221回 福井県連の

クイズ

矢印の方向で二字熟語になるように共通する漢字を、空欄に入れましょう。また、①～④の空欄に入れた漢字を組み合わせでできた四字熟語を、⑤に答えましょう。

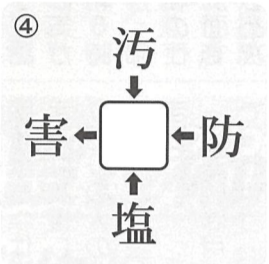
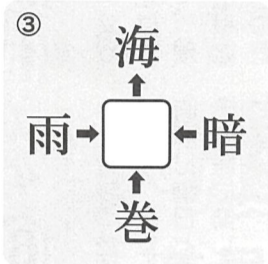
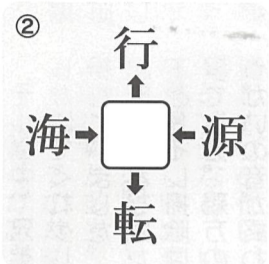
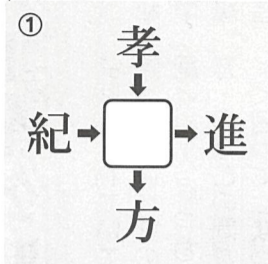

⑤ [] [] [] [] []

答えをハガキに書いて令和6年12月9日迄に県連あてに送って下さい。

解答のハガキには、郵便番号・住所・氏名・年齢・組合名を記入して下さい。

答え ⑤ □□□□

Eメールからもご応募できます。info@kenchiku-fukui.com

県連のホームページ「お問い合わせ」からも送れます。件名に「福井県連のクイズ」と入力して下さい。

正解者の中より抽選で5名の方にクオカードを差し上げます。

第220回パズル 答え

- 1.ん / 2.か / 3.し / 4.じ / 5.つ / 6.う

当選者発表(応募総数19通)

Table with 4 columns: Name, Address, Age, Club. Includes names like 伊藤 朝果, 谷口 喜則, etc.



山頂からの展望

紹介 三床山

我が町のこころが自慢

鯖江市西部に標高約280mの「三床山」という初心者おすすめの山があります。今回原稿を書くため、9月中旬でまだ残暑(当日の予想最高気温34℃)の中、友人と2人で朝6時30分より登山してきました。

登山初心者向けの山として人気を集めているらしく、他の登山者も数名見かけました。登山口は全部で6ヶ所あり、大体どのコースも頂上まで1時間くらいです。1年を通してさまざまな風景を楽しめるのも魅力となっていて、春の新緑は4月から5月・秋の紅葉は10月から11月が見頃となっています。そして地元の人たちによって整備された山頂は

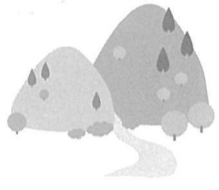

武生組合通信員 山腰典彦

日之出5丁目から

6月30日春江西小学校で避難所開設運営訓練を実施した。

訓練には坂井市職員(危機管理対策課および避難所支援員)・まちづくり協議会会員・各区の区長および役員、指導者として坂井市消防士のメンバーなど約60名が参加した。

●避難所の安全確認訓練 建物の安全を確認するために建物外観・屋内の状況の点検を行った。

●避難所開設準備訓練 避難者の受付を行うため、小学校にある机や椅子の準備、また小学校グラウンドにある防災倉庫から簡易テントや段ボールベッドなど所定の場所に配置した。

●資機材・設備等の設置作動訓練 簡易テントや段ボールベッド・簡易トイレ等の組立て訓練、LPガス発電機の接続および作動訓練などを行った。

●避難者受入れ誘導訓練 参加者を避難者と運営者に分けて、様々な特性を持つ避難者を想定した検温・受付・誘導の訓練を行った。

訓練を実施してみて防災に対する意識が高くなった。自分の地区でも訓練を実施したい。



新しい仲間

Table with 4 columns: Name, Address, Age, Club. Lists new members like 福井第一 山本 悠司, 朝日 小村 光稀, etc.

謹んで、ご冥福をお祈り申し上げます



マイカー共済 あなたにピッタリの補償が見つかる!

見積もり実施中

補償内容「おすすめ安心タイプ」

Complex block containing three boxes: 基本補償 (人身傷害補償 最高5,000万円), 車両損害補償 (一般補償, 付随諸費用補償), 特約 (無過失事故のトラブルを弁護士に相談できます, 弁護士費用等補償特約).

割引制度や特約を組み合わせましょう

安心が広がる特約と共済掛金をおトクにする割引もご用意しています。

最大22等級 64%割引

特約や割引制度を組み合わせると掛金をおトクに!

Complex block with icons and text for various options: 運転者年齢条件, 子供特約, 運転者本人・配偶者限定特約, 新車割引, 衝突被害軽減ブレーキ(AEB)割引, ハイブリッド車割引, 複数契約割引, セカンドカー割引, 福祉車両割引, 人身傷害の被共済自動車運転中のみ補償特約.

安心の特約

Complex block with icons and text for additional options: 弁護士費用等補償特約, 自転車賠償責任補償特約, 交通事故危険補償特約, マイバイク特約.

ここに記載されている内容は、共済商品の概要を説明したものです。ご契約の際は「リーフレット」「ご契約のてびき(契約概要・注意喚起情報)」を必ずご覧ください。

自賠責共済とあわせてのご加入をおすすめします。